

# Ypozane<sup>®</sup>

Reg. SAGARPA Q-0042-368

*Trata sin castrar*

**Virbac**  
SALUD ANIMAL

*Apasionados por la salud animal*

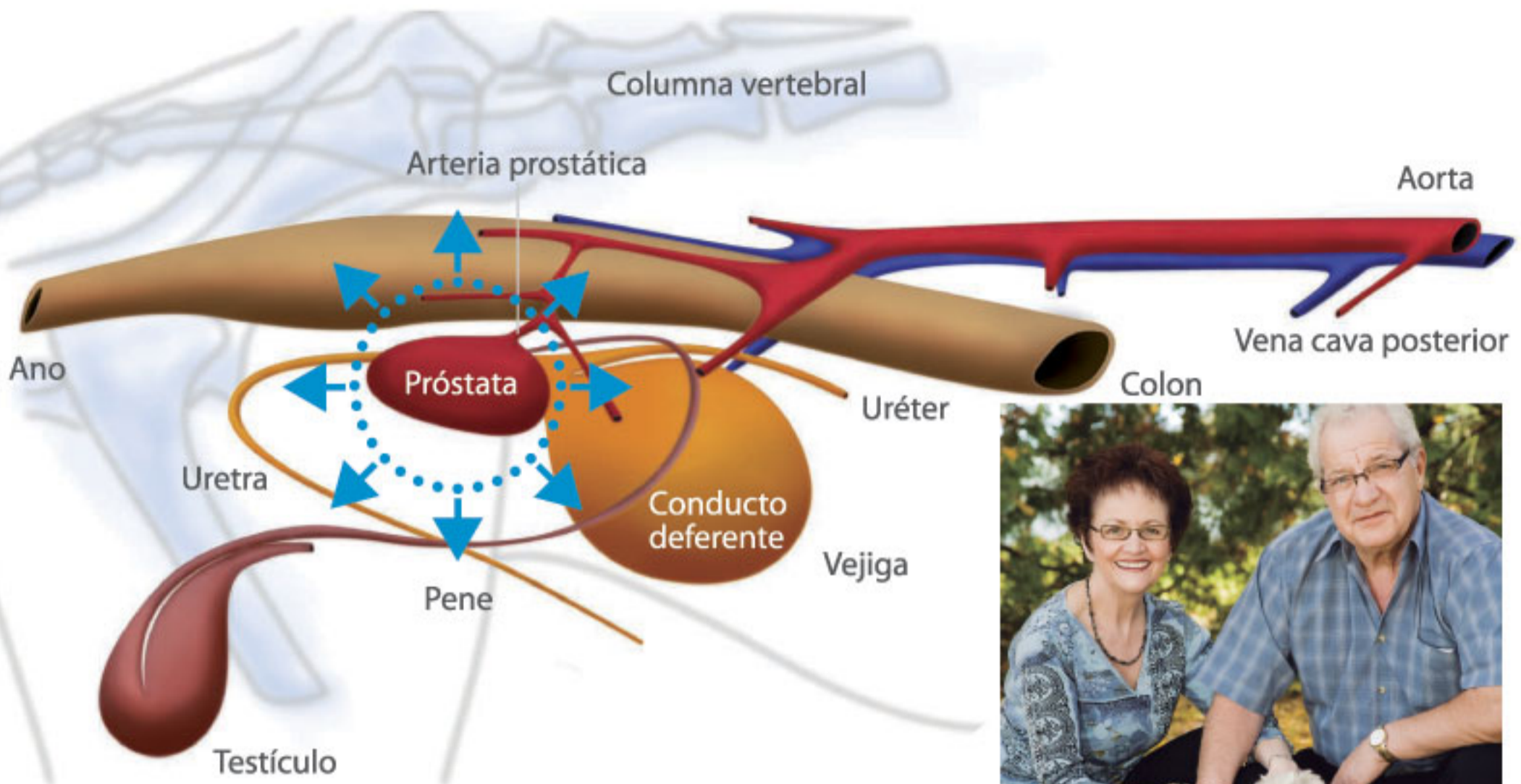

## La Hiperplasia Prostática Benigna (HPB): una enfermedad subdiagnosticada en el perro.

Al igual que ocurre en el hombre, con el paso del tiempo y por efecto de las hormonas, el tamaño de la próstata de tu perro aumenta de manera natural dando lugar a lo que se denomina como Hiperplasia Prostática Benigna (HPB).

Una próstata agrandada puede resultar molesta, ya que presiona los órganos que la rodean provocando diversos signos. También puede dar lugar a complicaciones asociadas como son el desarrollo de quistes o infecciones.

## Una detección precoz para un tratamiento eficaz.

Los perros de más de 5 años requieren una vigilancia continua para detectar signos anormales que indiquen un aumento del volumen de la próstata.

Cuanto antes los observemos, mayores garantías de éxito tendrá el tratamiento.

El examen de la próstata por tacto rectal debe formar parte del chequeo anual en todos los perros mayores de 5 años para valorar el volumen de la próstata.

Se trata de un examen indoloro, sin riesgo alguno para tu mascota.

Otros exámenes específicos, como el ultrasonido (que nos permiten observar el aspecto interno de la próstata) identifican el tipo de enfermedad.

## Signos principales de la HPB

*Algunos de estos signos justifican la consulta con tu Médico Veterinario.*

- Dificultad al defecar (el perro realiza varios esfuerzos sin éxito).
- Estreñimiento (más de 48 h sin defecar).
- Emisión de heces aplanadas.
- Presencia de sangre en la orina.
- Sangrado no relacionado con la micción (examina el lugar donde duerme).
- Dificultad al orinar.
- Molestias para caminar en las patas traseras (cojera).

## Ya no es necesario castrar a los perros con HPB.

Hasta hace poco, la única solución era la castración. Actualmente, disponemos de tratamientos eficaces por vía oral, que se administran una vez al día durante una semana y cuyo efecto dura hasta 6 meses.

# ¿Cómo sé si mi perro tiene HPB?

*Cualquier respuesta afirmativa a este cuestionario puede significar que tu perro tiene un problema de próstata. En tal caso, no dudes en consultar con tu Médico Veterinario.*

- ¿Tu perro tiene más de 5 años?
- ¿Has notado que tiene dificultades para orinar?
- ¿Crees haber percibido alguno o varios de los problemas descritos a continuación?

*-Alteraciones en la orina (frecuencia y/o cantidad)*

*-Incontinencia (cada vez le resulta más difícil retener la orina).*

*-Orina turbia.*

*-Rastro de sangre en la orina.*

- ¿Has observado que tu perro tiene dificultades al defecar?

- ¿Has detectado algún cambio en la consistencia de las heces?

*-Pérdida de consistencia durante la defecación.*

*-Heces más pequeñas y numerosas.*

*-Heces aplanadas.*

¿Parece dolerle el lomo?

¿Se despierta a menudo durante la noche?

¿Parece manifestar dolor durante la noche?

Si tu perro es un ejemplar reproductor...

*-¿Parece menos fértil?*

*-¿Tiene dificultades par eyacular?*

Virbac México, S.A. de C.V. Lote 30,  
Manzana 1, Parque Industrial  
Guadalajara, El Salto Jalisco, CP 45690.  
Tel. (01-33) 50 00 25 00; Fax (01-33) 50 00  
25 15, LINEA 01 800 024 75 75,  
clientes@virbac.com.mx  
www.virbac.com.mx



*Apasionados por la salud animal*